



LEI 737/02

ESTADO DO CEARÁ

SERVIÇO PÚBLICO MUNICIPAL

19 2002

Processo N.º 005

Câmara Municipal de Tabuleiro do Norte

ESPÉCIE - Projeto de Lei nº 561/02 de 08 de Abril de 2002

INTERESSADO - Prefeitura Municipal de Tabuleiro do Norte

DATA DO DOCUMENTO - 08 de Abril de 2002

REMETENTE - Poder Executivo

PROCEDÊNCIA - Poder Executivo

OBSERVAÇÕES - Autoriza o MUNICÍPIO DE TABULEIRO DO NORTE celebrar termo de cessão de uso com a SECRETARIA DA CIÊNCIA E TECNOLOGIA - SECITECE.

CÂMARA MUNICIPAL DE TABULEIRO DO NORTE



Estado do Ceará

PREFEITURA MUNICIPAL DE TABULEIRO DO NORTE
Gabinete do Prefeito

MENSAGEM Nº 004/2002, DE 08 DE ABRIL DE 2002

Senhor Presidente,
Senhores Vereadores,

Temos a honrosa satisfação de encaminhar para apreciação do Plenário desta Augusta Casa Legislativa, o Projeto de Lei nº 561/02, de 08 de abril de 2002, que autoriza o Município de Tabuleiro do Norte celebrar *TERMO DE CESSÃO DE USO* de 02 (dois) bens imóveis de sua propriedade, com a Secretaria da Ciência e Tecnologia do Estado do Ceará.

A proposição que ora se apresenta, tem como objetivo principal disponibilizar para a Secretaria da Ciência e Tecnologia do Estado do Ceará, por um período de vinte anos, 02 (dois) imóveis de propriedade do município, imóveis esses a serem destinados a construção de uma sala de videoconferência e construção de uma nova sede para o Centro Vocacional Tecnológico do nosso município, respectivamente.

Inúmeros serão os benefícios a serem proporcionados a nossa comunidade, que a partir de então poderá desfrutar de tudo o que há de mais moderno em termos de tecnologia.

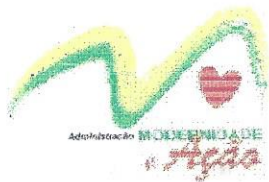

Estado do Ceará

PREFEITURA MUNICIPAL DE TABULEIRO DO NORTE
Gabinete do Prefeito

Ante o exposto, em se tratando de mais uma matéria de grande importância para a comunidade tabuleirense, vimos requerer de V. Ex^a., e dos demais Pares dessa Casa Legislativa, **URGÊNCIA ESPECIAL NA TRAMITAÇÃO E APROVAÇÃO DA PRESENTE PROPOSIÇÃO**, oportunidade na qual aproveitamos para renovar nossos protestos de estima e distinta consideração.

PALÁCIO TAMARINDO PREFEITO RAIMUNDO RODRIGUES CHAVES, em 08 de abril de 2002.

Dr. MAIARD DE ANDRADE
Prefeito Municipal

RECEBIDO EM 11/04/02
PH

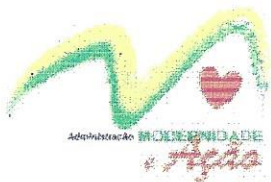

Estado do Ceará
PREFEITURA MUNICIPAL DE TABULEIRO DO NORTE
Gabinete do Prefeito

PROJETO DE LEI N.º 561/02, DE 08 DE ABRIL DE 2002

Autoriza o *MUNICÍPIO DE TABULEIRO DO NORTE*, celebrar termo de cessão de uso com a *SECRETARIA DA CIÊNCIA E TECNOLOGIA – SECITECE*.

O PREFEITO MUNICIPAL DE TABULEIRO DO NORTE, faço saber que a Câmara Municipal aprovou e eu sanciono a seguinte lei:

Art. 1º - Fica o Município de Tabuleiro do Norte autorizado a celebrar por um período de 20 (vinte) anos, *TERMO DE CESSÃO DE USO* de 02 (dois) bens imóveis de sua propriedade, com a *SECRETARIA DA CIÊNCIA E TECNOLOGIA DO ESTADO DO CEARÁ – SECITECE*.

Art. 2º - Os imóveis a serem cedidos, em comodato, atenderão os seguintes objetivos: **IMÓVEL 1** – utilização do Auditório do Centro Cultural Maria Digna de Oliveira para implantação da Sala de Videoconferência do Município de Tabuleiro do Norte; **IMÓVEL 2** – utilização de uma área de 1.500, 48 m², para construção do novo Centro Vocacional Tecnológico – CVT, de Tabuleiro do Norte.

Art. 3º - Fica o Poder Executivo Municipal autorizado a firmar contrato com a *SECITECE*, objetivando o cumprimento do disposto contido no artigo anterior.



Estado do Ceará
PREFEITURA MUNICIPAL DE TABULEIRO DO NORTE
Gabinete do Prefeito

Art. 4º - Esta lei entra em vigor na data de sua publicação, revogando-se as disposições em contrário.

PALÁCIO TAMARINDO PREFEITO RAIMUNDO RODRIGUES CHAVES, em 08 de abril de 2002.

MAIARD DE ANDRADE
Prefeito Municipal

RECIBO EM 11/04/02
POR:



TERMO DE CESSÃO DE USO, SOB FORMA DE UTILIZAÇÃO GRATUITA, DE 02 (DOIS) IMÓVEIS, FIRMADO ENTRE O MUNICÍPIO DE TABULEIRO DO NORTE, COMO CEDENTE, E A SECRETARIA DA CIÊNCIA E TECNOLOGIA – SECITECE, COMO CESSIONÁRIA.

A PREFEITURA MUNICIPAL DE TABULEIRO DO NORTE, Pessoa Jurídica de Direito Público Interno, com Sede na Rua Padre Clicério, nº 4.605, Bairro São Francisco, nesta Cidade de Tabuleiro do Norte, inscrito no CNPJ sob o nº 07.891.682/0001-19, doravante denominado CEDENTE, neste ato representado pelo Senhor Prefeito Municipal, **Dr. MAIARD DE ANDRADE**, identificado pela carteira n.º 240.440/76, SSP-Ce., inscrito no CPF sob o nº 045.065.533-45, e de outro lado, a **SECRETARIA DA CIÊNCIA E TECNOLOGIA DO CEARÁ**, doravante denominada CESSIONÁRIA, neste ato representada por seu titular, Senhor _____, portador da Carteira de Identidade nº _____, CPF nº _____, celebram o presente **TERMO DE CESSÃO DE USO**, com base nas seguintes cláusulas e condições:

CLÁUSULA PRIMEIRA – DO OBJETO

Pelo presente Termo de Cessão de Uso, a Prefeitura Municipal de Tabuleiro do Norte, cede para a SECRETARIA DA CIÊNCIA E TECNOLOGIA, doravante denominada CESSIONÁRIA, 02 (dois) imóveis de propriedade do MUNICÍPIO DE TABULEIRO DO NORTE, denominado CEDENTE.

CLÁUSULA SEGUNDA – DA DESTINAÇÃO, MANUTENÇÃO E USO

Os imóveis ora cedidos destinar-se-ão, exclusivamente ao uso da CESSIONÁRIA, conforme descrição abaixo, sendo de sua inteira responsabilidade as despesas do uso e manutenção dos mesmos:

- reforma e adaptação do Auditório do Centro Cultural Maria Digna de Oliveira, situado à Rua Monsenhor Otávio Santiago, s/n, Centro, nesta Cidade, para **implantação da Sala de Videoconferência do Município de Tabuleiro do Norte;**

- utilização de um terreno urbano, medindo 1.500,48 m², sendo 28,80 metros de frente, por 51,65 metros de fundo em seu lado direito, e 52,55 metros no lado esquerdo., para **construção da nova Sede do Centro Vocacional Tecnológico – CVT, do Município de Tabuleiro do Norte;**

SUBCLÁUSULA PRIMEIRA – O órgão CEDENTE poderá, a qualquer tempo, proceder vistoria no bem patrimonial, a fim de constatar o cumprimento das obrigações assumidas neste Termo.

SUBCLÁUSULA SEGUNDA – a guarda e manutenção do bem patrimonial ora cedido, será de inteira responsabilidade da CESSIONÁRIA.

CLÁUSULA TERCEIRA – DAS OBRIGAÇÕES DO ÓRGÃO CESSIONÁRIO

As despesas decorrentes de multas que venham a incidir sobre os bens ora cedidos, também correrão por conta do órgão CESSIONÁRIO, o qual deverá informar ao órgão CEDENTE, quando de sua ocorrência.

CLÁUSULA QUARTA – DA DURAÇÃO

Esta Cessão de Uso inicia-se na data de sua assinatura e permanecerá em vigor por um período de 20 (vinte) anos, podendo ser prorrogado conforme entendimento entre as partes.

SUBCLÁUSULA PRIMEIRA – O presente TERMO DE CESSÃO DE USO poderá ser extinto por mútuo consentimento, sem prejuízos para o órgão CEDENTE, cabendo ainda a este o direito de propriedade dos imóveis, inclusive todas as benfeitorias realizadas nos imóveis, não cabendo por isso quaisquer restituições ou indenizações à CESSIONÁRIA.

CLÁUSULA QUINTA – DA PUBLICAÇÃO

A Prefeitura Municipal de Tabuleiro do Norte, no prazo de 30 (trinta) dias após a assinatura deste TERMO DE CESSÃO DE USO, providenciará a sua publicação, por extrato, no Diário Oficial do Estado.

CLÁUSULA SEXTA – DO FORO

Fica eleito o Foro e Justiça da Comarca de Tabuleiro do Norte-Ce, com renúncia expressa a outros, por mais privilegiados que sejam, para dirimir quaisquer questões que dele resulte.

E por estarem plenamente de acordo, as partes se obrigam ao total cumprimento do presente TERMO DE CESSÃO DE USO, o qual, lido e achado conforme, foi lavrado em 03 (três) vias de igual forma e teor, para um só efeito, que vão assinadas pelas partes ajustantes e 02 (duas) testemunhas, para que produza seus jurídicos e legais efeitos.

TABULEIRO DO NORTE – CE, em ____ de _____ de 2002.



Dr. MAIARD DE ANDRADE
Prefeitura Municipal Tabuleiro do Norte
Órgão Cedente

**SECRETARIA DA CIÊNCIA
E TECNOLOGIA**
Órgão Cessionário

TESTEMUNHAS:

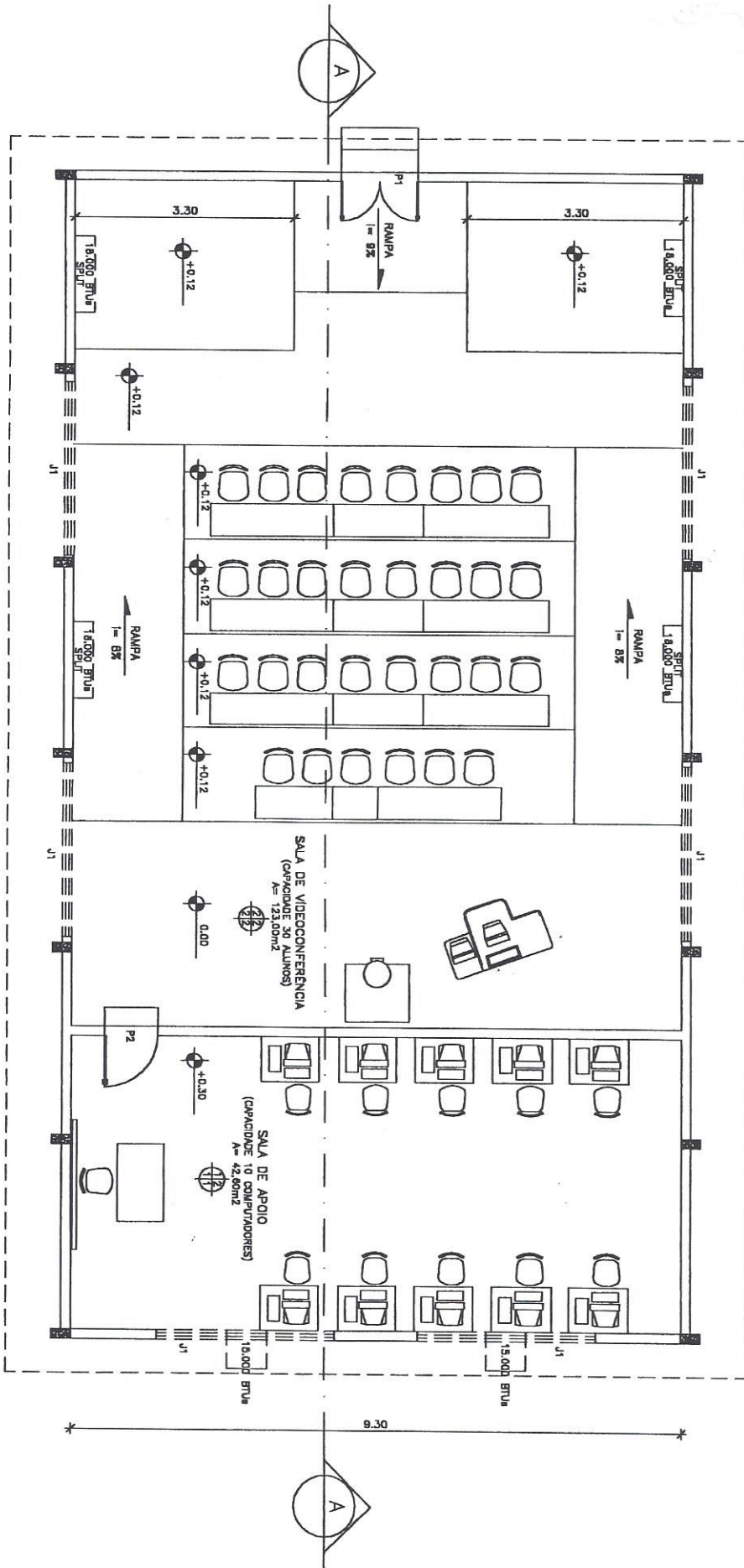

PLANTA BAIXA DE LAY-OUT
 ESC. 1/80 JCC

[Handwritten signature]

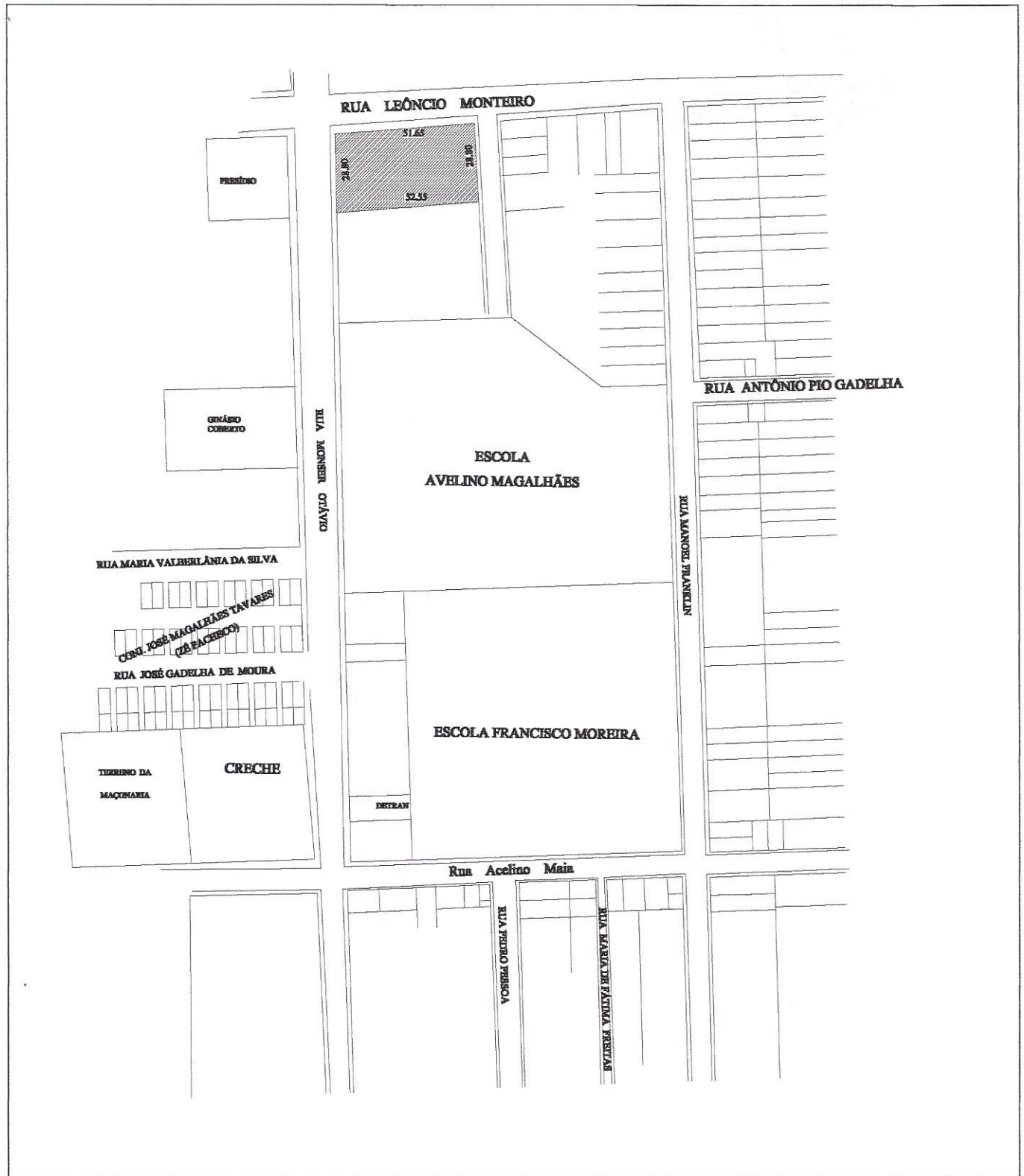

DATA: Única	Prefeitura Municipal de Tabuleiro do Norte			
	Croquis do Terreno P/ Construção C.V.T.			
	Local. Rua Leôncio Monteiro Esquina Com Rua Monsenhor Otávio Tabuleiro do Norte Ce.			
DATA: 04/2002	ESCALA S/ Escala	ÁREA 1.500,48 m²	ENG. RESPONSÁVEL _____	DESENHO PAULO R. O. DUARTE



PROJETO ARQUITETÔNICO

ASSUNTO	ESCALA	FRANCHA Nº
PLANTA BAIXA EXISTENTE	1:50	01/02
CORTE LONGITUDINAL	1:50	
FACHADA FRONTAL	1:50	
FACHADA LATERAL	1:50	
Soft : AutoCAD R14	Data : MARÇO/2002	Revisão :





Resp. Técnico :

Projeto: **REFORMA E ADAPTAÇÃO DO AUDITÓRIO DO CENTRO CULTURAL MARIA DÍGMA DE OLIVEIRA P/ IMPLANTAÇÃO DA SALA DE VÍDEOCONFERÊNCIA DO MUNICÍPIO DE TABULEIRO DO NORTE**

DTI

Divisão Técnica de Apoio a Infra-estrutura

QUADRO DE ESQUADRIAS					
ESQ.	DIMENSÕES	ESQ.	LOCALIZAÇÃO	QUANT.	TIPO
P1	1.20 x 2.10		Auditório	01	Tipo Almofada de 02 Folhas
P2	0.80 x 2.10		Auditório	01	Tipo Almofada
ESQ.	DIMENSÕES	PEITORIL	LOCALIZAÇÃO	QUANT.	TIPO
J1	2.70 x 1.35	1.32	Auditório	04	Janela de Madeira Tipo Venezolana

QUADRO DE ESPECIFICAÇÕES			
PISO 	01	PISO CERÂMICO ESMALTADO (20x30)cm EXISTENTE	AUDITÓRIO
	02		
PAREDE 	01	PINTURA LATEX 02 DEMÃOS NA COR VERDE CLARO	AUDITÓRIO E PAREDES EXTERNAS
	02		
TETO 	01	LAJE PRÉ-MOLDADA C/ ACABAMENTO, EXISTENTE APOIADA SOBRE VIGAS TRANSVERSAIS PÉ DIREITO= 3.33m VARIÁVEL (VIDE CORTE E FOTOGRAFIAS EM ANEXO)	AUDITÓRIO
	02		
OBS. 	01	RODAPE EM CALHA DE ALUMÍNIO PRETO EXISTENTE	AUDITÓRIO
	02		



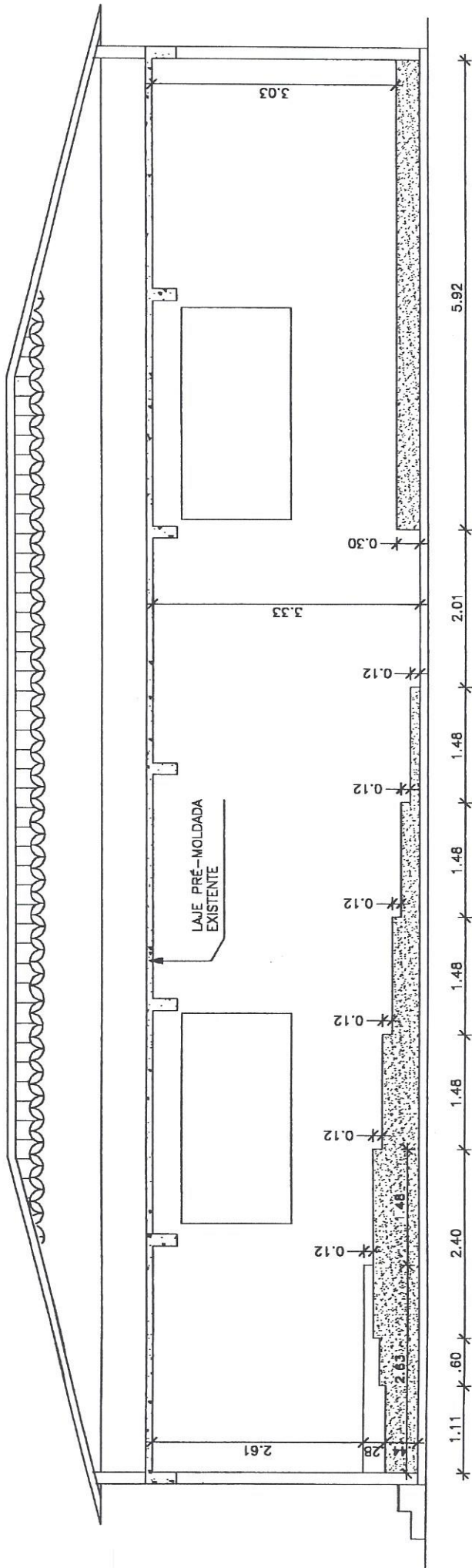

CORTE LONGITUDINAL AUDITÓRIO
 ESC. 1/80 75

Handwritten signature or initials.

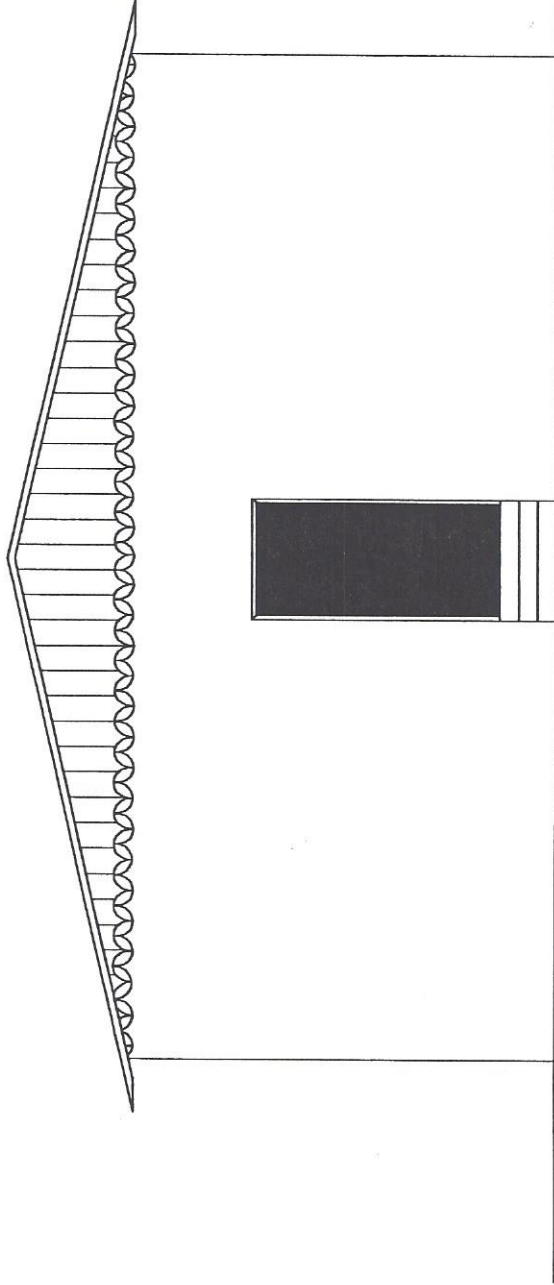

FACHADA FRONTAL AUDITÓRIO

ESC. 1/50 *FE*

FE

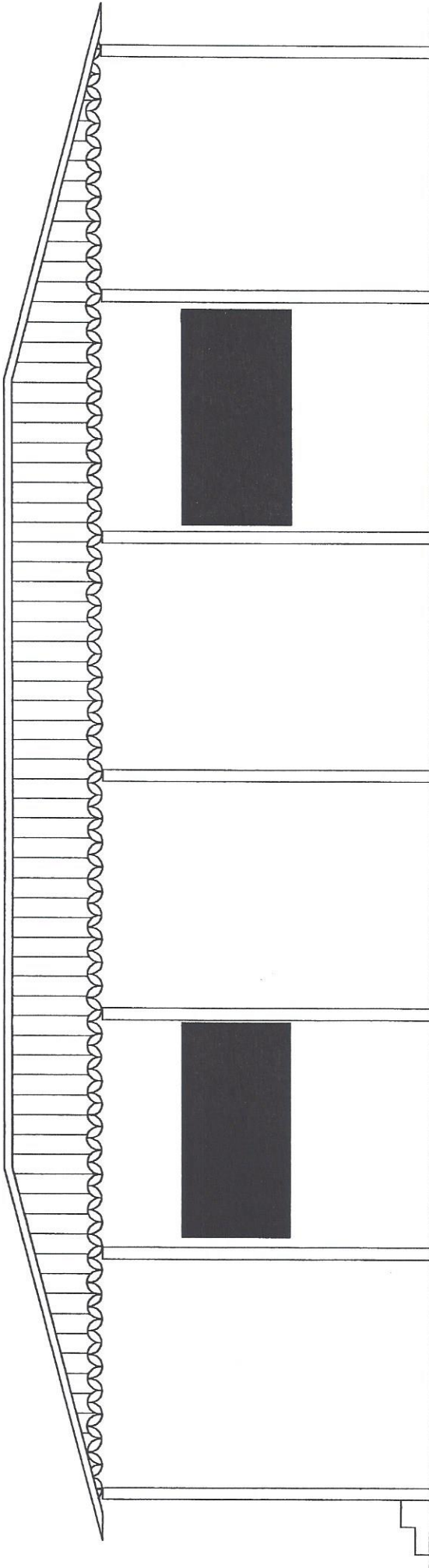

FACHADA LATERAL AUDITÓRIO
ESC. 1/200

Handwritten signature or initials in blue ink.



PROJETO ARQUITETÔNICO

ASSUNTO	ESCALA	PRANCHA Nº
PLANTA BAXA PROPOSTA - LAY OUT	1:50	02/02
CORTE LONGITUDINAL	1:50	
FACHADA FRONTAL	1:50	
FACHADA LATERAL	1:50	
Soft: AutoCAD R14	Data: MARÇO/2002	Revisão:





Resp. Técnico:

Projeto: **REFORMA E ADAPTAÇÃO DO AUDITÓRIO DO CENTRO CULTURAL MARIA DIGMA DE OLIVEIRA P/ IMPLANTAÇÃO DA SALA DE VÍDEOCONFERÊNCIA DO MUNICÍPIO DE TABULEIRO DO NORTE**

DTI

Divisão Técnica de Apoio a Infra-estrutura

QUADRO DE ESQUADRIAS					
ESQ.	DIMENSÕES	ESQ.	LOCALIZAÇÃO	QUANT.	TIPO
P1	1.20 x 2.10		Auditiório	01	Tipo Paraná
P2	0.80 x 2.10		Auditiório	01	Tipo Paraná
ESQ.	DIMENSÕES	PEITORIL	LOCALIZAÇÃO	QUANT.	TIPO
J1	2.70 x 0.60	1.80	Auditiório e Sala de Apoio	05	Janela de Alumínio Anodizada Natural e/ Vidro

QUADRO DE ESPECIFICAÇÕES			
PISO 	01	PISO CERÂMICO ESMALTADO (20x30)cm EXISTENTE	SALA DE APOIO
	02	PISO EM CARPETE CINZA 3.0mm	SALA DE VIDEOCONFERÊNCIA
PAREDE 	01	TEXTURA ACRÍLICA APLICADA COM ROLO DE TEXTURAR CDR A DEFINIR/REF. "PLUMINORTE" OU EQUIVALENTE	PAREDES EXTERNAS
	02	PINTURA LATEX 03 DEMIÕES NA COR BRANCO GELO	SALA DE VIDEOCONFERENCIA E SALA DE APOIO
TETO 	01	FORRO DE LAMBRI DE PVC COR BRANCO PÉ DIREITO= 2.62m	SALA DE APOIO
	02	FORRO PACOTE COM PERFIS DE ALUMÍNIO E ILUMINAÇÃO INDIRETA SOBRE PLACAS DE ACRÍLICO PÉ DIREITO= 2,92m VARIÁVEL (VIDE CORTE E FOTOGRAFIAS EM ANEXO)	SALA DE VIDEOCONFERENCIA
OBS. 	01	RODAPÉ EM CALHA DE ALUMÍNIO PRETO EXISTENTE	SALA DE VIDEOCONFERENCIA E SALA DE APOIO
	02	DEVERÁ SER APLICADO REVESTIMENTO ACÓSTICO SONEIX, NA PAREDE DO FUNDO	SALA DE VIDEOCONFERENCIA

Handwritten signature or initials.

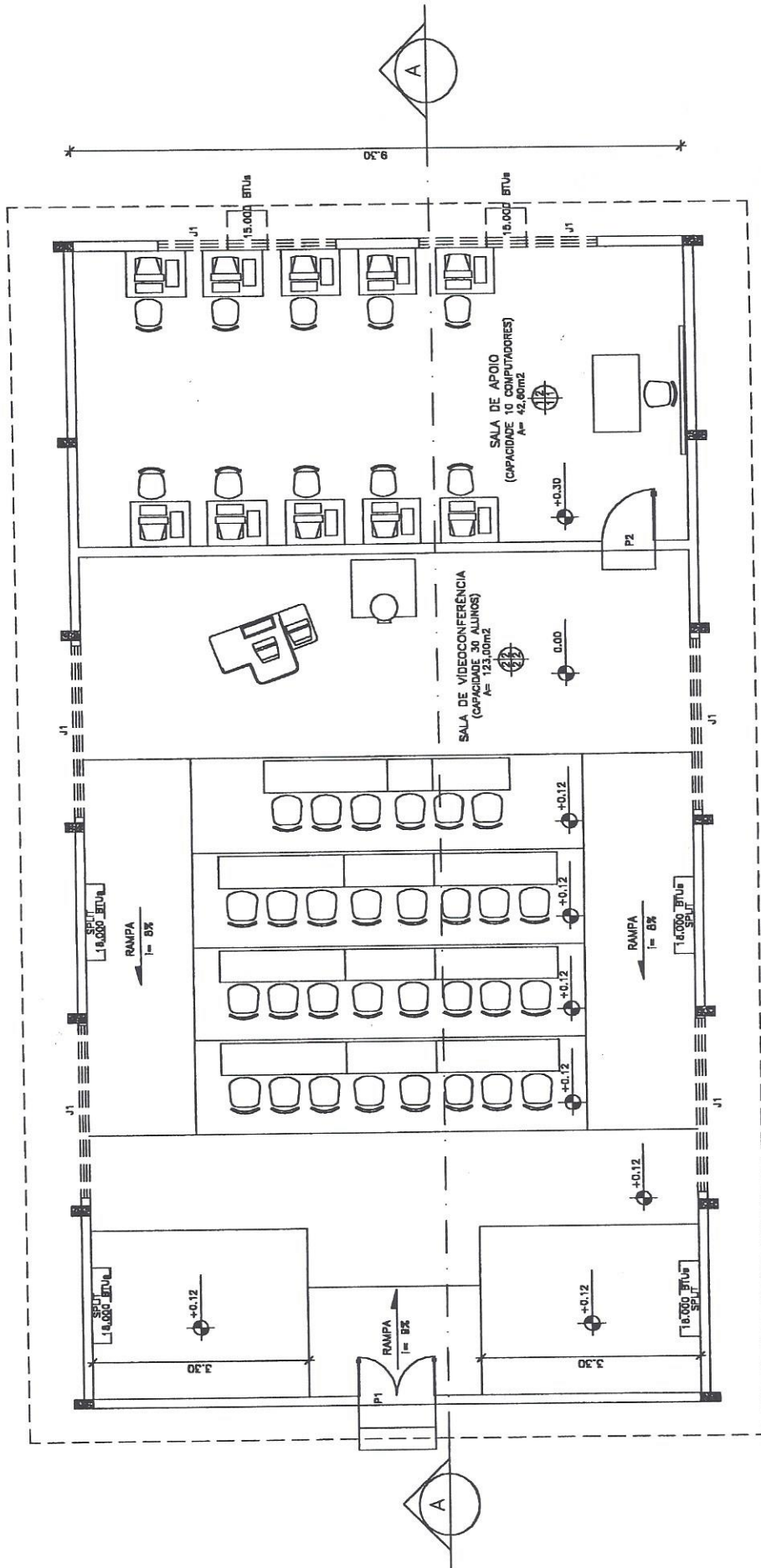

PLANTA BAIXA DE LAY-OUT
 ESC. 1/80 CCF

Handwritten signature or mark.

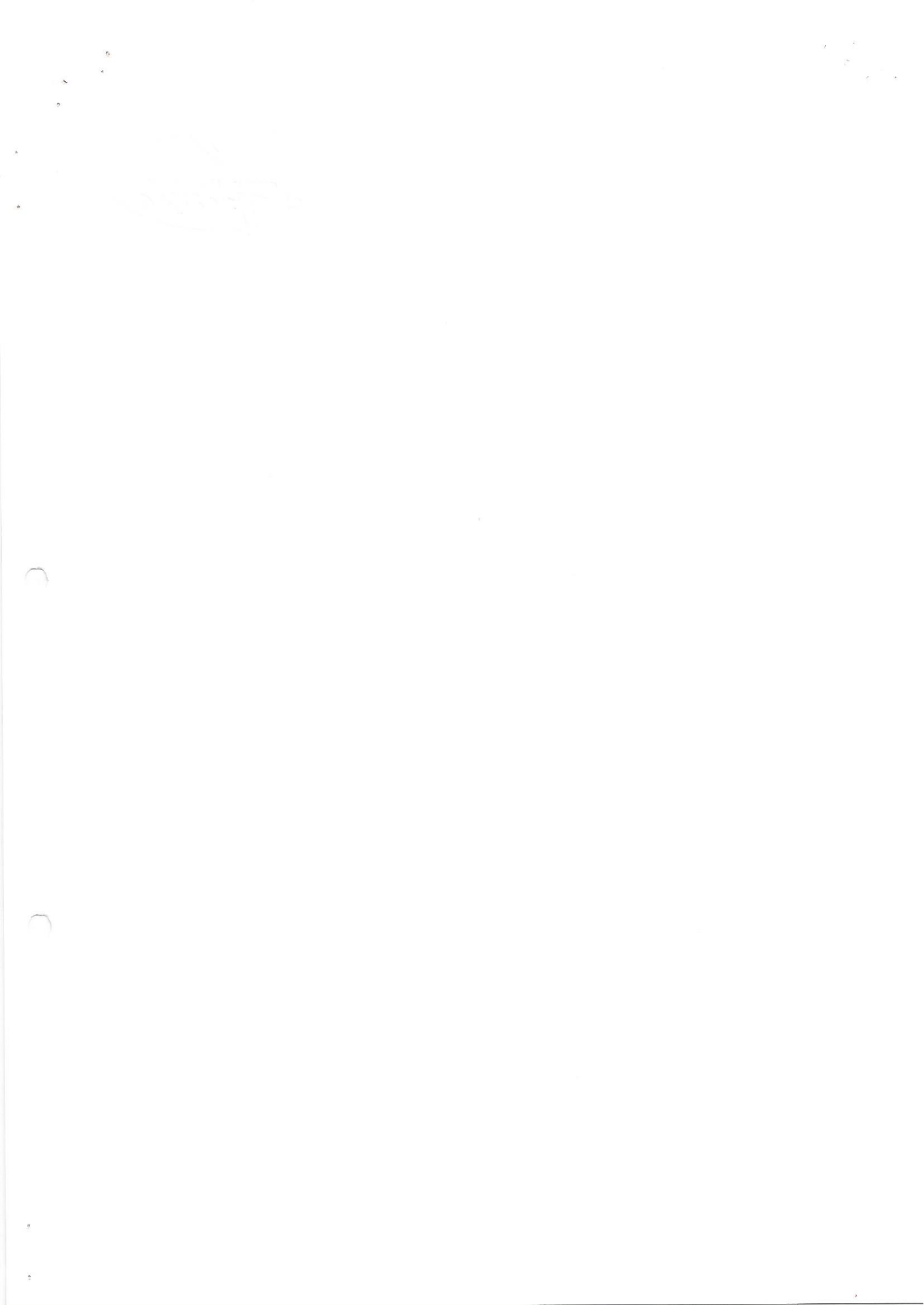

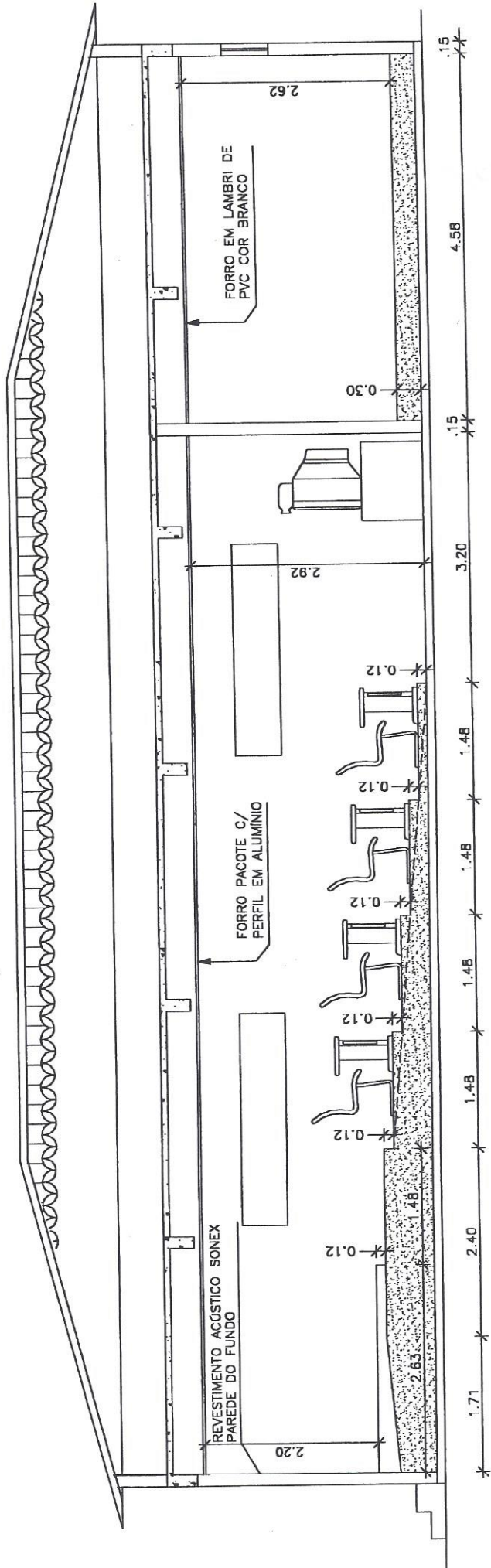

CORTE LONGITUDINAL
 ESC. 1/30 75

A hand-drawn signature or mark in blue ink is located in the bottom right corner of the page.

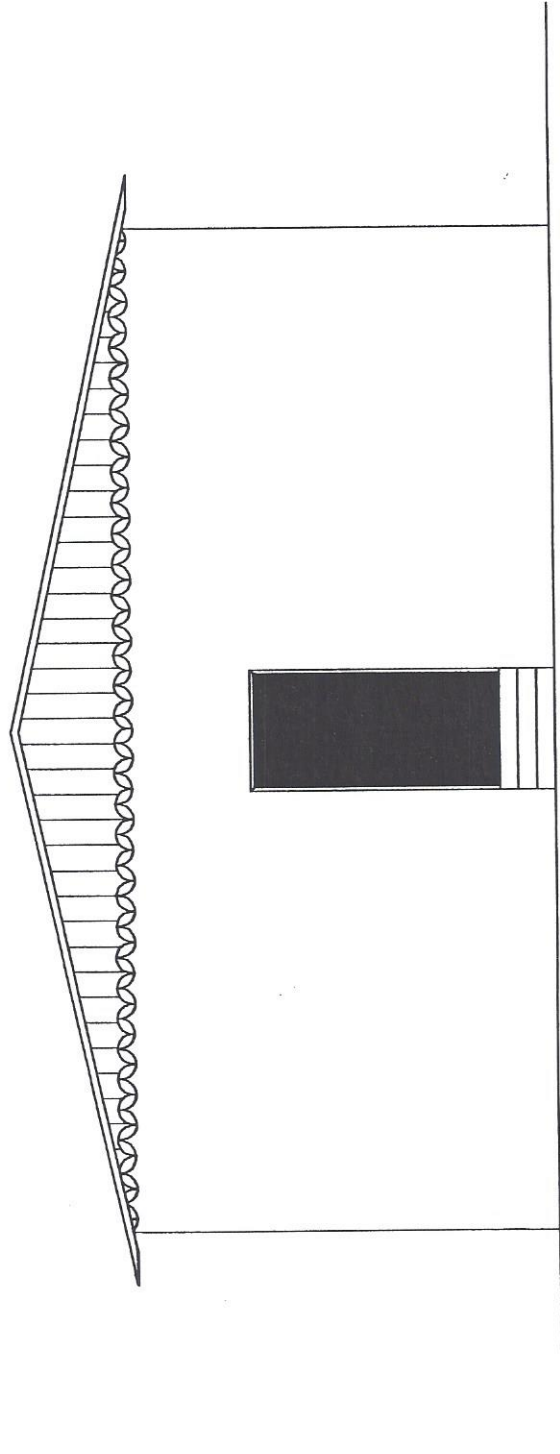

FACHADA FRONTAL
ESC. 1/~~100~~ 75

Handwritten signature or initials.

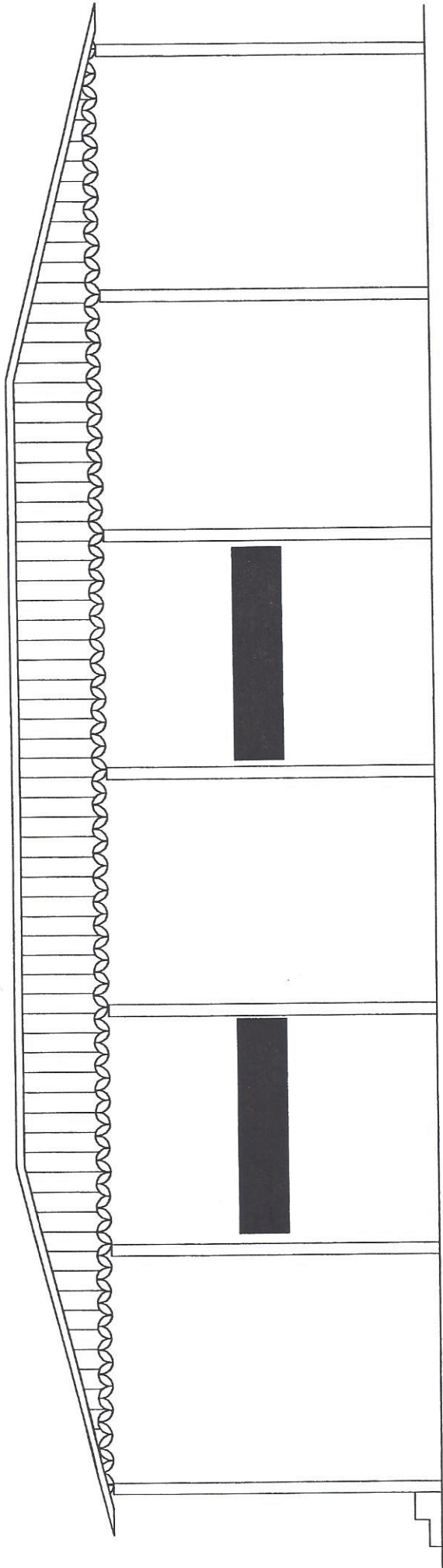

FACHADA LATERAL
ESC. 1/50 75

FC

OBRA: SALA DE VIDEOCONFERÊNCIA, APOIO TABULEIRO DO NORTE
LOCALIZAÇÃO: CENTRO CULTURAL MARIA DIGMA DE OLIVEIRA

Relatório: Resumo da Obra

Num	Grupo	Custo Parcial R\$	%
001	SERVIÇOS PRELIMINARES	216,00	1,19
002	DEMOLIÇÕES	737,23	4,07
003	MOVIMENTO DE TERRA	15,88	0,09
004	ALVENARIA	904,21	5,00
005	CONCRETO	428,83	2,37
006	REVESTIMENTO	1.700,89	9,40
007	PAVIMENTAÇÃO	2.041,62	11,28
008	ESQUADRIAS	1.746,84	9,65
009	FORRO	3.171,33	17,52
010	PINTURA	2.775,66	15,33
011	DIVERSOS	128,98	0,71
012	INSTALAÇÃO ELÉTRICA BAIXA TENSÃO	3.500,00	19,34
013	INSTALAÇÃO TELEFÔNICA/LÓGICA	700,00	3,87
014	COMUNICACAO VISUAL	34,00	0,19

TOTAL DA OBRA: 18.101,47 100,00
(dezoito mil, cento e um reais e quarenta e sete centavos)

ÁREA TOTAL DA OBRA: 165,60

PREÇO DO M²: 109,31

OBRA: SALA DE VIDEOCONFERÊNCIA, APOIO TABULEIRO DO NORTE
LOCALIZAÇÃO: CENTRO CULTURAL MARIA DIGMA DE OLIVEIRA

Relatório: Composições da Obra

Num	Discriminação	Quantidade	Un	Preço Unitário	Custo Parcial
001 Grupo: SERVIÇOS PRELIMINARES					
1.00	PLACA DA OBRA PADRAO	6,00	M2	36,00	216,00
				TOTAL	RS 216,00
002 Grupo: DEMOLIÇÕES					
1.00	BOTA FORA DE MATERIAL (ENTULHO)	1,00	Vb	100,00	100,00
2.00	DEMOLICAO DE ALVENARIA DE TIJOLO COMUM	1,30	M3	7,79	10,13
3.00	REMANEJAMENTO DE PORTAS JANELAS BATENTES	19,40	M2	2,09	40,55
4.00	DEMOLICAO DE PISO CERAMICO	136,80	M2	3,64	497,95
5.00	DEMOLICAO DE PEITORIL	11,00	M	2,97	32,67
6.00	RETIRADA DE CAIXA AR CONDICIONADO	4,00	UD	4,44	17,76
7.00	DEMOLIÇÃO DE PISO MORTO EM TIJOLO MACIÇO	4,90	M3	7,79	38,17
				TOTAL	RS 737,23
003 Grupo: MOVIMENTO DE TERRA					
1.00	ESCAVACAO MANUAL	2,20	M3	7,22	15,88
				TOTAL	RS 15,88
004 Grupo: ALVENARIA					
1.00	FUNDACAO EM PEDRA ARGAMASSADA	1,50	M3	99,46	149,19
2.00	ALVENARIA TIJOLO CERAMICO 1/2 VEZ	50,00	M2	9,57	478,50
3.00	EMBASAMENTO TIJOLO COMUM	0,90	M3	121,02	108,92
4.00	VERGAS E CONTRAVERGAS	0,40	M3	418,99	167,60
				TOTAL	RS 904,21
005 Grupo: CONCRETO					
1.00	SIMPLES EM BLOCOS	0,70	M3	223,56	156,49
2.00	CONCRETO ARMADO FCK=15 MPA	0,45	M3	605,19	272,34
				TOTAL	RS 428,83
006 Grupo: REVESTIMENTO					
1.00	CHAPISCO	100,00	M2	1,51	151,00
2.00	PEITORIL EM MARMORE	16,50	M	17,06	281,49
3.00	SONEX 20/35 PINTADO APLICADO	21,30	M2	38,00	809,40
4.00	REBOCO DE PAREDE C/ ARG. 1:4:6 E=5CM	100,00	M2	4,59	459,00
				TOTAL	RS 1.700,89
007 Grupo: PAVIMENTAÇÃO					
1.00	PISO MORTO EM TIJOLO	4,80	M2	11,31	54,29
2.00	REGULARIZAÇÃO PISO PARA PAVIFLEX/TAPETE	130,00	M2	6,28	816,40
3.00	CARPETE CINZA 3MM	130,00	M2	6,30	819,00
4.00	CERAMICA ESMALTADA 30X30CM	2,80	M2	17,56	49,17
5.00	CANTONEIRA EM ALUMINIO P/ ACABAMENTO DEGRAU	58,00	M	5,22	302,76
				TOTAL	RS 2.041,62
008 Grupo: ESQUADRIAS					
1.00	JANELA DE ALUMINIO COM VIDRO LISO FUME 4MM	9,80	M2	147,00	1.440,60
2.00	PORTA PARANA (0,80X2,10M) COMPLETA	1,00	UD	127,98	127,98
3.00	PORTA REVESTIDA FORMICA (1,20 X 2,10M)	1,00	UD	178,26	178,26
				TOTAL	RS 1.746,84
009 Grupo: FORRO					

OBRA: SALA DE VIDEOCONFERÊNCIA, APOIO TABULEIRO DO NORTE
LOCALIZAÇÃO: CENTRO CULTURAL MARIA DIGMA DE OLIVEIRA

Relatório: Composições da Obra

Num	Discriminação	Quantidade	Un	Preço Unitário	Custo Parcial
009 Grupo: FORRO					
1.00	FORRO PACOTE	123,00	M2	19,93	2.451,39
2.00	FORRO EM LAMBRI DE PVC	42,60	M2	16,90	719,94
TOTAL				R\$	3.171,33
010 Grupo: PINTURA					
1.00	ESMALTE SOBRE MADEIRA	5,10	M2	4,36	22,24
2.00	EMASSAMENTO EM MADEIRA	5,10	M2	3,95	20,15
3.00	PINTURA LATEX 3DEMAOS	210,00	M2	5,25	1.102,50
4.00	TEXTURA ACRILICA	243,40	M2	6,02	1.465,27
5.00	EMASSAMENTO EM PAREDE COM MASSA PVA	50,00	M2	3,31	165,50
TOTAL				R\$	2.775,66
011 Grupo: DIVERSOS					
1.00	LIMPEZA DA OBRA	1,00	Vb	50,00	50,00
2.00	CAIXA PARA AR CONDICIONADO	2,00	UD	39,49	78,98
TOTAL				R\$	128,98
012 Grupo: INSTALAÇÃO ELÉTRICA BAIXA TENSÃO					
1.00	INSTALACAO ELETRICA COMPLETA (ELETR,FIAC,CX.FERRO,CONEXOES) CONF.PROJETO	1,00	Vb	3.500,00	3.500,00
TOTAL				R\$	3.500,00
013 Grupo: INSTALAÇÃO TELEFÔNICA/LÓGICA					
1.00	INSTALACAO TELEFONICA E LOGICA COMPLETA(CABOS,ELETR., CAIXAS, TOMADAS CONF. PROJETO	1,00	Vb	700,00	700,00
TOTAL				R\$	700,00
014 Grupo: COMUNICACAO VISUAL					
1.00	PLAQUETA DE IDENTIFICAÇÃO EM ACRÍLICO (35 X 7CM)	2,00	UD	17,00	34,00
TOTAL				R\$	34,00
TOTAL DA OBRA				R\$	18.101,47

(dezoito mil, cento e um reais e quarenta e sete centavos)

OBRA: SALA DE VIDEOCONFERÊNCIA, APOIO TABULEIRO DO NORTE
LOCALIZAÇÃO: CENTRO CULTURAL MARIA DIGMA DE OLIVEIRA

Relatório: *Insumos da Obra por Grupos*

Num	Insumo	Quantidade	Un	Preço Unitário	Custo Parcial
001 Grupo: MAO DE OBRA					
1.00	PEDREIRO	224,58	H	1,70	381,79
2.00	SERVENTE	542,98	H	1,00	542,98
3.00	CARPINTEIRO	26,79	H	1,70	45,54
4.00	PINTOR	245,53	H	1,70	417,39
5.00	FERREIRO	5,73	H	1,70	9,74
6.00	AJUDANTE	210,16	H	1,00	210,16
TOTAL					1.607,60
002 Grupo: PISOS					
1.00	CARPETE CINZA 3MM	136,50	M2	6,00	819,00
2.00	CANTONEIRA ALUMINIO EM "L" 1"	58,00	M	1,70	98,60
TOTAL					917,60
003 Grupo: BASICOS					
1.00	AREIA GROSSA	11,63	M3	19,00	220,95
2.00	CIMENTO	2.850,46	KG	0,28	798,13
3.00	CAL	3,44	KG	0,09	0,31
4.00	TIJOLO COMUM	1.051,50	UD	0,06	63,09
5.00	TIJOLO FURADO	1.250,00	UD	0,09	112,50
6.00	PEDRA DE MAO	1,65	M3	17,50	28,88
7.00	AREIA VERMELHA	1,82	M3	13,00	23,63
8.00	CIMENTO BRANCO	0,70	KG	1,05	0,74
9.00	BRITA 1	1,30	M3	35,00	45,35
10.00	ESTRONCA	10,80	M	1,60	17,28
TOTAL					1.310,86
004 Grupo: TINTAS					
1.00	TINTA ESMALTE	0,22	GL	23,40	5,25
2.00	LIXA	77,09	UD	0,22	16,96
3.00	MASSA OLEO	0,64	GL	14,74	9,40
4.00	FUNDO BRANCO	0,18	GL	22,70	4,17
5.00	MASSA PVA	35,00	KG	2,34	81,90
6.00	TINTA LATEX	50,40	LT	7,27	366,41
7.00	LIQUIDO SELADOR	25,20	LT	5,55	139,86
8.00	AGUARRAS	0,20	LT	3,20	0,65
9.00	TEXTURA ACRILICA	243,40	LT	3,40	827,56
TOTAL					1.452,16
005 Grupo: MADEIRAS					
1.00	TABUAS DE PINHO	4,84	M2	7,90	38,25
2.00	PONTALETE PINHO 3X3	11,85	M	1,90	22,52
3.00	COMPENSADO RESINADO 12MM	2,32	M2	6,04	14,02
TOTAL					74,79
006 Grupo: ACOS					
1.00	PREGOS	3,08	KG	1,65	5,07
2.00	FERRO CA-50 (12,5 A 25,0 MM)	46,58	KG	1,25	58,22
3.00	FERRO CA-60 (3,4 A 6,0 MM)	27,60	KG	1,62	44,71
4.00	ARAME 18	1,70	KG	1,40	2,37
TOTAL					110,37

OBRA: SALA DE VIDEOCONFERÊNCIA, APOIO TABULEIRO DO NORTE
 LOCALIZAÇÃO: CENTRO CULTURAL MARIA DIGMA DE OLIVEIRA

Relatório: Insumos da Obra por Grupos

Num	Insumo	Quantidade	Un	Preço Unitário	Custo Parcial
007	Grupo: REVESTIMENTOS				
1.00	CERAMICA INCA 20X20CM	2,94	M2	7,00	20,58
2.00	SONEX 20/35 PINTADO APLICADO	21,30	M2	38,00	809,40
	TOTAL				829,98
008	Grupo: ESQUADRIAS				
1.00	PORTA PARANA 80X210M	1,00	UD	22,00	22,00
2.00	FORRAMENTO	10,40	M	5,20	54,08
3.00	ALISAR	20,80	M	1,00	20,80
4.00	DOBRADICA CROMADA 3X21/2	9,00	UD	2,20	19,80
5.00	FECHADURA DE CILINDRO	2,00	UD	29,00	58,00
6.00	FERROLHO	2,00	UD	1,10	2,20
7.00	TUFO DE MADEIRA	12,00	UD	0,20	2,40
8.00	PARAFUSO 80MM PARA FORRAMENTO	16,00	UD	0,15	2,40
9.00	JANELA DE ALUMINIO ANOD NATURAL	9,80	M2	105,00	1.029,00
10.00	VIDRO LISO 4MM	9,80	M2	42,00	411,60
11.00	PORTA REVESTIDA FORMICA 0,60 X 2,10M	2,00	UD	21,60	43,20
	TOTAL				1.665,48
009	Grupo: DIVERSOS				
1.00	PEITORIS MARMORE L=18CM	16,50	M	16,50	272,25
2.00	CAIXA PARA AR CONDICIONADO	2,00	UD	27,50	55,00
3.00	PLACA DA OBRA	6,00	M2	36,00	216,00
	TOTAL				543,25
010	Grupo: ACABAMENTOS				
1.00	FORRO EM LAMBRI DE PVC	42,60	M2	16,90	719,94
2.00	FORRO PACOTE	123,00	M2	19,93	2.451,39
	TOTAL				3.171,33
011	Grupo: EQUIPAMENTOS				
1.00	BETONEIRA CAP. 320L	1,11	H	0,60	0,66
	TOTAL				0,66
012	Grupo: IMPERMEABILIZANTES				
1.00	SIKADUR 32	4,06	KG	16,00	64,96
	TOTAL				64,96
013	Grupo: COMUNICAÇÃO VISUAL				
1.00	PLAQUETA DE IDENTIFICAÇÃO EM ACRÍLICO (35 X 7 CM)	2,00	UD	17,00	34,00
	TOTAL				34,00

OBRA: SALA DE VIDEOCONFERÊNCIA, APOIO TABULEIRO DO NORTE
LOCALIZAÇÃO: CENTRO CULTURAL MARIA DIGMA DE OLIVEIRA

Relatório: *Insumos da Obra por Grupos*

Num Insumo	Quantidade	Un	Preço Unitário	Custo Parcial
TOTAL DA OBRA			R\$	11.783,04

ESTADO DO CEARÁ
CÂMARA MUNICIPAL DE TABULEIRO DO NORTE

"Uma Nova Era"

SESSÃO ORDINÁRIA DO DIA 19 DE ABRIL DE 2002.

REFERENTE ÚNICA VOTAÇÃO DO PROJETO DE LEI Nº 561/02 DE 08.04.2002,
ORIUNDO DO PODER EXECUTIVO.

OBSERVAÇÕES: AUTORIZA O MUNICIPIO DE TABULEIRO DO NORTE, CELEBRAR TERMO
DE CESSÃO DE USO COM A SECRETARIA DA CIENCIA E TECNOLOGIA-SECITECE.

VEREADORES

VOTO

	VOTO			
	SIM	NÃO	ABST	AUS
1. ARAGACI MONTEIRO CHAVES	X			
2. CELINIO NOGUEIRA BARROS	X			
3. FCA. DAS CHAGAS MAIA MOREIRA	X			
4. FRANCISCO HILÁRIO DE OLIVEIRA	X			
5. FRANCISCO MARCOS MOREIRA	X			
6. GERMANO ANTO. NORONHA NETO	X			
7. JOSÉ GARIBALDE G. FREIRE	X			
8. JOSÉ ROSENDO FREIRE	X			
9. JUVENAL BEZERRA DA COSTA	X			
10. LINDALVA BATISTA LINHARES	X			
11. MARIA ALDEÍDE DE ALENCAR LIMA	X			
12. PAULO MACIEL DE OLIVEIRA	X			
13. RAIMUNDO CONRADO DE LIMA	X			
14. RAIMUNDO NONATO SOBRINHO	X			
15. SÔNIA MARIA NORONHA CHAVES	X			

RESULTADO:

APROVADO por (X) Unanimidade (-) Votos Favoráveis
(-) Votos Contra (-) Abstenções (-) Ausências.

Única Sessão - Sessão ORDINÁRIA

de dia 19 de ABRIL de 2002

Que

Presidente