



CÂMARA MUNICIPAL DE
**TABULEIRO
DO NORTE**

PODER LEGISLATIVO
CÂMARA MUNICIPAL DE TABULEIRO DO NORTE
16º LEGISLATURA – 1º BIÊNIO – 2021 – 2022
HUMANIDADE E IGUALDADE



PROJETO DE LEI Nº 068, DE 18 DE MAIO DE 2022.

EXPEDIENTE LIDO NA SESSÃO

19/05/2022

JDFmaia

SECRETÁRIA

Concede o Título de Cidadão
Tabuleirense, na forma que indica.

A CÂMARA MUNICIPAL DE TABULEIRO DO NORTE,

DECRETA:

Art. 1º - Fica concedido ao Senhor ANTÔNIO ESTEVAM DE SOUSA, o
Título de Cidadão Tabuleirense.

Art. 2º - Esta lei entrará em vigor na data de sua publicação.

PALÁCIO LEGISLATIVO VEREADOR JOSÉ GUERREIRO CHAVES, em 18 de
maio de 2022.

Lindalva Batista Linhares
LINDALVA BATISTA LINHARES

Vereadora

BIOGRAFIA

ANTONIO ESTEVAM DE SOUSA

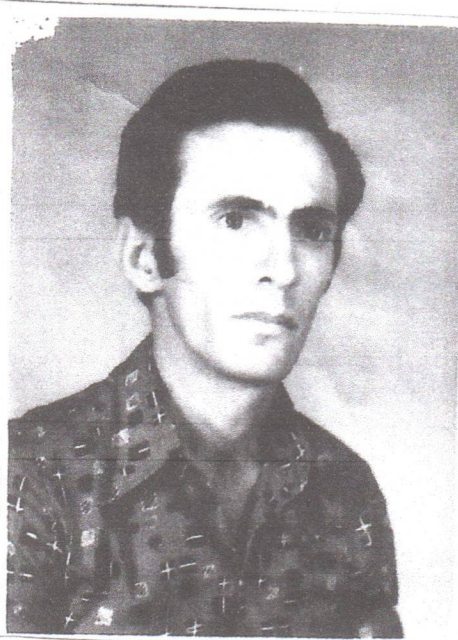

Antonio Estevam de Sousa é natural de Quixeré. Nasceu no dia 10/02/1943. Filho de Manoel Estevam de Sousa e Maria Idalina do Amor Divino.

Quando criança estudou nas casas antigas.

Veio para Tabuleiro do Norte nos anos sessenta. Hoje reside na Rua Emília Chaves nº 4013.

Casado com Severina Epifânio de Sousa, tem 04 filhos;

Rosa Maria de Sousa

Reginaldo de Sousa

Regivânia de Sousa

Regivânio de Sousa.

Tem 05 netos.

Mestre no feitiço de doce, como se chamava antigamente.

Hoje é aposentado. Católico e temente a Deus, Gosta de ajudar as pessoas que o procuram.



Elementos para elaboração de uma simples biografia:

1. Nome da pessoa: Antônio Estevam de Sousa.
2. Nomes dos pais: Mansel Estevam de Sousa e Maria Idalina do Amor Divino.
3. Data do nascimento: 10/02/1943.
4. Local do nascimento: Quixerê cidade: Quixerê Estado: Ceará País: Brasil.
5. Quando veio morar na cidade? Por uns anos em 60.
6. Aqui no município, qual comunidade ou rua que mora? Rua Emilia Charles nº 4013.
7. Se casado(a) Nome do cônjuge: Juliana Epifânio de Sousa.
8. Quantos filhos teve? 4 filhos.
9. Quem são eles? Nomes:
Rosa Maria de Sousa
Reginaldo de Sousa
Regivânia de Sousa
Regivânio de Sousa.
10. Quantos netos teve? 5 netos
11. Coursou alguma escola? Sim Onde? nas escolas antigas Quando? quando criança
12. Percurso acadêmico ou profissional
não
13. Profissão? mestre de doce antigamente falava assim.
14. Que atividades exerce no município? mais hoje é químico de fábrica de doce.
hoje é aposentado
15. Pertence a entidades culturais, filosóficas, beneméritas, assistenciais? Quais?
não - CATÓLICO.
16. Citar contribuições que ofereceu para a comunidade, para o desenvolvimento do Município.

Deus é Fiel

Antônio Estevam de Sousa

Filho de Manoel Estevam de Sousa
e Maria Teófilo do Amor Divino
natural de Cruxene - Ceará

chegou aqui em tabuleiro por
volta dos anos 60.

chegou aqui muito jovem.